Policlinico Triestino S.p.A.

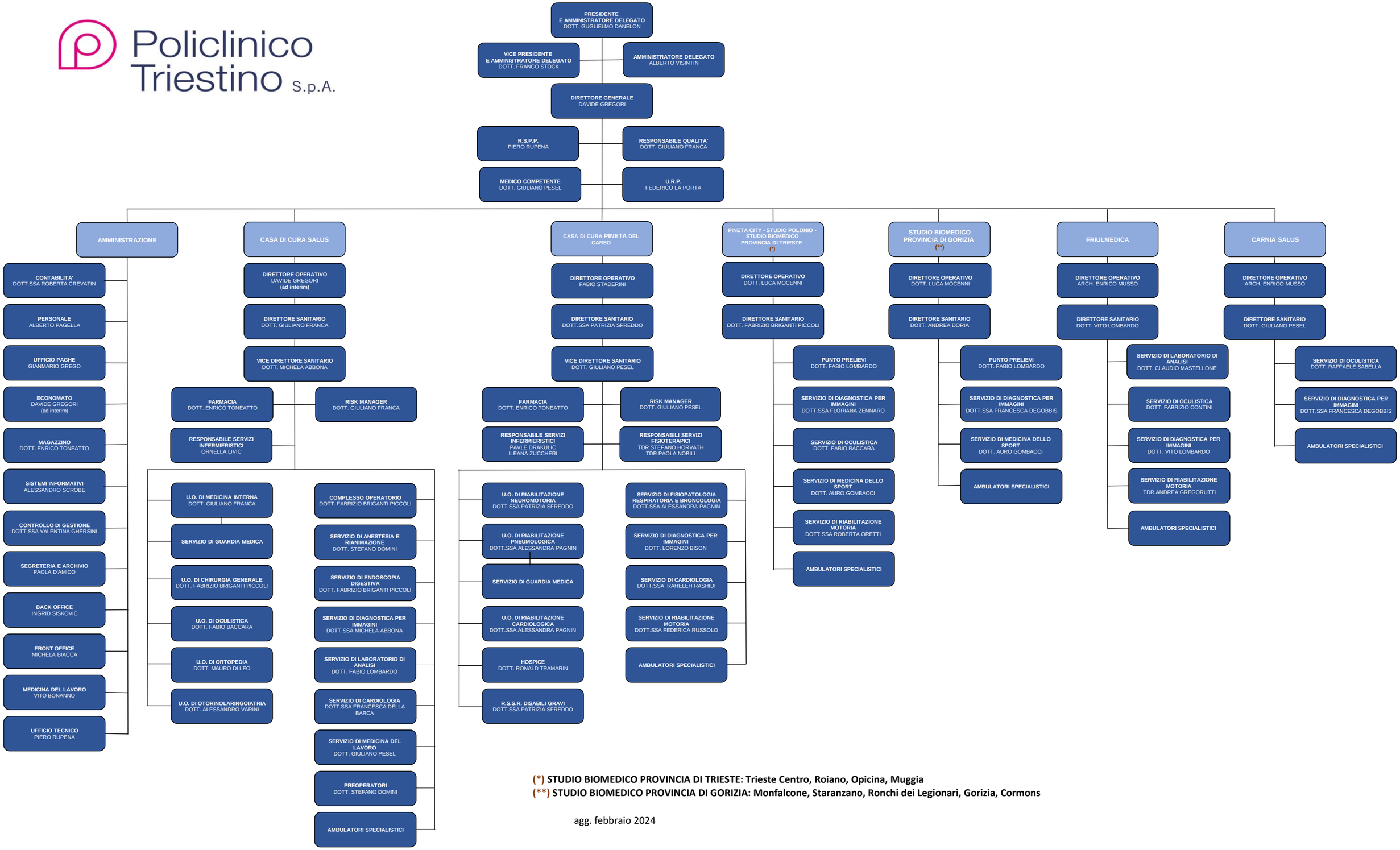

(*) STUDIO BIOMEDICO PROVINCIA DI TRIESTE: Trieste Centro, Roiano, Opicina, Muggia
(**) STUDIO BIOMEDICO PROVINCIA DI GORIZIA: Monfalcone, Staranzano, Ronchi dei Legionari, Gorizia, Cormons

agg. febbraio 2024